

Datum	<input type="text"/>	Beställningsnr.	<input type="text"/>
Beställare	<input type="text"/>	Kontaktperson	<input type="text"/>
Tel. beställare	<input type="text"/>	Tel. kontaktperson	<input type="text"/>
Mail beställare	<input type="text"/>	Mail kontaktperson	<input type="text"/>
Brukare	<input type="text"/>	Ev. rep. HD Rehab	<input type="text"/>

Beställningsguiden används vid beställning av endast **en** rullstol i en viss konfiguration och med ev. tillbehör. För mer information om olika konfigurationer och tillbehör se Förskrivarinformationen (dok.nr. 96715) och respektive Infoblad. Även Bruksanvisningar och Monteringsanvisningar finns på hdrehab.se.

Till alla rullstol ingår Hjulram, Sittram, Ryggram, Vinkelställbar körbygel, Drivhjul, Länkhjul, Vårdarbroms, Sittbricka, Tippskydd och Transportfäste. Till 22" modeller ingår även Brukarbroms och Stänkskydd.

1. CHASSI

Infoblad 96914 Chassi

HD Motion 22 Manuell rullstol

Sittbred (cm)	Sittdjup (cm)	Grå-metallic	Orange	Grön
30 (28/30/32)	K - Kort (29-35,5)	<input type="checkbox"/> 34011-5	<input type="checkbox"/> 34011-3	<input type="checkbox"/> 34011-1
30 (28/30/32)	L - Lång (38-44,5)	<input type="checkbox"/> 34021-5	<input type="checkbox"/> 34021-3	<input type="checkbox"/> 34021-1
34 (32/34/36)	K - Kort (29-35,5)	<input type="checkbox"/> 35011-5	<input type="checkbox"/> 35011-3	<input type="checkbox"/> 35011-1
34 (32/34/36)	L - Lång (38-44,5)	<input type="checkbox"/> 35021-5	<input type="checkbox"/> 35021-3	<input type="checkbox"/> 35021-1



HD Motion 16 Transportmodell

Sittbred (cm)	Sittdjup (cm)	Grå-metallic	Orange	Grön
30 (28/30/32)	K - Kort (29-35,5)	<input type="checkbox"/> 34051-5	<input type="checkbox"/> 34051-3	<input type="checkbox"/> 34051-1
30 (28/30/32)	L - Lång (38-44,5)	<input type="checkbox"/> 34061-5	<input type="checkbox"/> 34061-3	<input type="checkbox"/> 34061-1
34 (32/34/36)	K - Kort (29-35,5)	<input type="checkbox"/> 35051-5	<input type="checkbox"/> 35051-3	<input type="checkbox"/> 35051-1
34 (32/34/36)	L - Lång (38-44,5)	<input type="checkbox"/> 35061-5	<input type="checkbox"/> 35061-3	<input type="checkbox"/> 35061-1



Sittbredden mats mellan armstödens sidostöd. Sittdjupet mäts med ryggdyna.

2. HJUL

Infoblad 96904 Hjul, 96911 Sitthöjd

Drivhjul PUR	<input type="checkbox"/> 22" svart	<input type="checkbox"/> 16" svart	<input type="checkbox"/> 20" grå (37515-8)
Drivhjul Luftpumpade	<input type="checkbox"/> 22" svart (37502-8)	<input type="checkbox"/> 16" grå (37553-8)	<input type="checkbox"/> 20" grå (37518-8)
Drivhjulposition	<input type="checkbox"/> Fram	<input type="checkbox"/> Mitt	<input type="checkbox"/> Bak
Länkhjul	<input type="checkbox"/> 150mm PUR	<input type="checkbox"/> 125mm gummi (67361-8)	

Kryssrutarna markerade med fet ram ingår i standardkonfigurationen.



3. CAMBRING, DRIVRINGAR (modell 22)

Infoblad 96904 Hjul

- Drivhjul cambring 6° cambring Ej cambrad (37240-8)
- Drivringar Rostfritt Soft grip (15583-8)

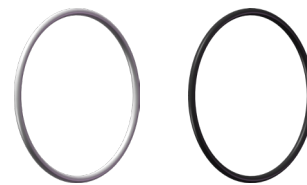

Kryssrutarna markerade med fet ram ingår i standardkonfigurationen.

4. BENSTÖD

Infoblad 96901 Benstöd Center, 96902 Benstöd Delat

Benstöd alternativ 1: Center

	sb30	sb34
Benstöd center, vinkelställbart, kort	<input type="checkbox"/> 34753	<input type="checkbox"/> 35753
Benstöd center, vinkelställbart, std	<input type="checkbox"/> 34755	<input type="checkbox"/> 35755
Benstöd center, vinkelställbart, långt	<input type="checkbox"/> 34754	<input type="checkbox"/> 35754
Fotstöd helt, kort	<input type="checkbox"/> 34771	<input type="checkbox"/> 35771
Fotstöd helt, standard	<input type="checkbox"/> 34761	<input type="checkbox"/> 35761
Fotlåda, standard	<input type="checkbox"/> 34790	<input type="checkbox"/> 35790
Hål för remmar i fotplatta	<input type="checkbox"/> 35768-8	<input type="checkbox"/> 35768-8



Benstöd alternativ 2: Delat

	sb30	sb34
Benstöd delat fäste, vinkelställbart	<input type="checkbox"/> 34710	<input type="checkbox"/> 35710
Benstödsrör kort, vä och hö	<input type="checkbox"/> 34721, 34722	<input type="checkbox"/> 34721, 34722
Benstödsrör standard, vä och hö	<input type="checkbox"/> 35721, 35722	<input type="checkbox"/> 35721, 35722
Benstödsrör långt, vä och hö	<input type="checkbox"/> 35723, 35724	<input type="checkbox"/> 35723, 35724
Fotstöd delat kort, vä och hö	<input type="checkbox"/> 34741, 34742	<input type="checkbox"/> 35741, 35742
Fotstöd delat standard, vä och hö	<input type="checkbox"/> 34731, 34732	<input type="checkbox"/> 35731, 35732
Hål för remmar i fotplattor	<input type="checkbox"/> 35735-8	<input type="checkbox"/> 35735-8



Vadstöd (alla benstöd)

- Vadstöd vä/hö liten modell st 34781
- Vadstöd vä/hö stor modell st 35781

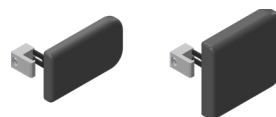

Lämpliga kombinationer för benstöd och fotstöd.	Benstöd	Fotstöd	Längd (cm)	Längd mäts från sittbrickan till trampytan med benstöd i 90° läge.
	Kort	Kort	19 - 25	
	Standard	Standard	23 - 35	
	Långt	Standard	35 - 47	

5. ARMSTÖD

Infoblad 96903 Armstöd

	Höjd (cm)	Vänster	Höger
Armstöd Standard, sidostöd standard	22 - 30	<input type="checkbox"/> 35401	<input type="checkbox"/> 35402
Armstöd Standard, sidostöd lång	22 - 30	<input type="checkbox"/> 35465	<input type="checkbox"/> 35466
Armstöd Standard, sidostöd kil 5°	22 - 30	<input type="checkbox"/> 35461	<input type="checkbox"/> 356462
Armstöd Låg, sidostöd standard	18 - 23	<input type="checkbox"/> 35403	<input type="checkbox"/> 35404
Armstöd Låg, sidostöd lång	18 - 23	<input type="checkbox"/> 35465-5	<input type="checkbox"/> 35466-5
Armstöd Låg, sidostöd kil 5°	18 - 23	<input type="checkbox"/> 35463	<input type="checkbox"/> 35464
Armstöd Vinkelställbar, sidostöd std	24 - 30	<input type="checkbox"/> 35409	<input type="checkbox"/> 35408
Armstöd Vinkelställbar, sidostöd kil 5°	24 - 30	<input type="checkbox"/> 35469	<input type="checkbox"/> 35468



Armstödshöjd mäts från sittbrickan.

6. RYGGSYSTEM

Infoblad 96905 Ryggssystem

	Höjd (cm)	sb30	sb34
Flexirygg Lång	54 - 60	<input type="checkbox"/> 34250	<input type="checkbox"/> 35250
Flexirygg Kort	48 - 54	<input type="checkbox"/> 34255	<input type="checkbox"/> 35255
Flexirygg Extra kort	42 - 48	<input type="checkbox"/> 34258	<input type="checkbox"/> 35258
Planrygg Lång	54 - 60	<input type="checkbox"/> 34265	<input type="checkbox"/> 35265
Planrygg Kort	48 - 54	<input type="checkbox"/> 34260	<input type="checkbox"/> 35260
Planrygg Extra kort	42 - 48	<input type="checkbox"/> 34268	<input type="checkbox"/> 35268

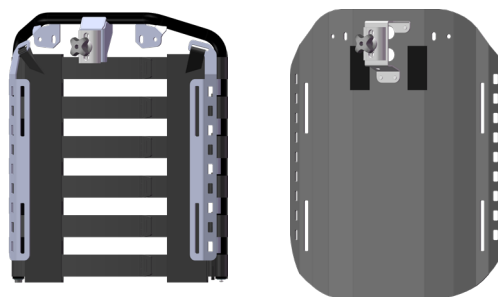

Ryggshöjd mäts från sittbrickan till överkant ryggsystem.

7. RYGGDYNA

Infoblad 96905 Ryggssystem

		sb30 Lång rygg	sb30 Kort rygg	sb30 X-kort rygg	sb34 Lång rygg	sb34 Kort rygg	sb34 X-kort rygg
Ryggdyna med Vingar	<input type="checkbox"/>	38450	38460	38470	38550	38560	38570
Ryggdyna Plan	<input type="checkbox"/>	38455	38465	38475	38555	38565	38575
Extra klädsel med Vingar	<input type="checkbox"/> st	42571	42581	42585	42551	42561	42565
Extra klädsel Plan	<input type="checkbox"/> st	42576	42586	42587	42556	42566	42567



8. SITTDYNA

Infoblad 96913 Sittdyna

		sb30 Kort	sb30 Lång	sb34 Kort	sb34 Lång
Sittdyna standard	<input type="checkbox"/>	38420	38410	38520	38510
Sittdyna med inkontinensklädsel	<input type="checkbox"/>	38425	38415	38525	38515
Extra klädsel, sittdyna, standard	<input type="checkbox"/> st	42541	42531	42521	42511
Extra klädsel, sittdyna, inkontinens	<input type="checkbox"/> st	42542	42532	42522	42512

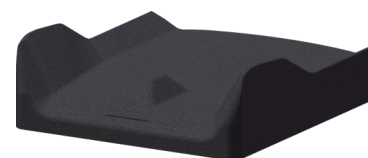

9. ALTERNATIVA UTFÖRANDE

Alternativa utföranden av HD Motion rullstolar ska riskbedömas. Bedöm om den aktuella brukaren får förhöjd tipp- och/eller klämrisk i och med modifieringen. Om det finns en förhöjd risk måste det avgöras om det alternativa utförandet är motiverat trots detta. Var noga med att informera berörda om dessa risker. Läs **Riskinformation**, dokument nummer 96711.

Förhöjning med adapter 30 mm (39911-8) 50 mm (39912-8) Se Infoblad 96911 Sitthöjd.

Låsbar ryggvinkel 35365-8 Se Infoblad 96916 Sitstilt och Rygginkling

Fast ryggvinkel 37761-8 Önskas levererad med följande vinkel (90° - 105° möjligt)
Se Infoblad 96916 Sitstilt och Rygginkling

Ryggdistanser 20mm 39792-5 Minskar sitsdjupet med 20 mm. Se Infoblad 96914 Chassi.

Brukarbroms till modell 16 37110-8

TILLBEHÖR

10. HUVUDSTÖD

Infoblad 96906 *Huvudstöd*

Huvudstöd, stor, med ställhylsor	<input type="checkbox"/>	39101
Huvudstöd, stor, utan ställhylsor	<input type="checkbox"/>	39102
Huvudstöd, liten, med ställhylsor	<input type="checkbox"/>	39105
Huvudstöd, liten, utan ställhylsor	<input type="checkbox"/>	39106
Sidostöd	<input type="checkbox"/> st	39151

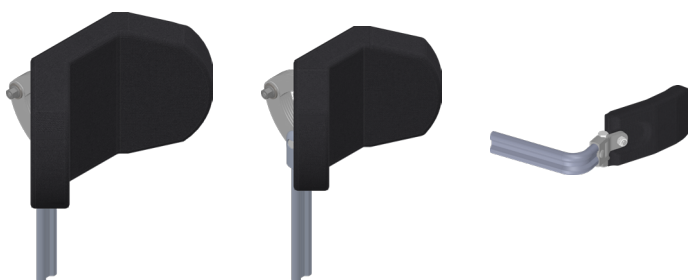

11. BÅLSTÖD

Infoblad 96910 *Bålstöd*

	Bred position	Smal position
Bålstöd Rak 80, Fast	<input type="checkbox"/> st 39301	<input type="checkbox"/> st 39302
Bålstöd Rak 80, Swing	vä <input type="checkbox"/> 39305	<input type="checkbox"/> 39307
	hö <input type="checkbox"/> 39306	<input type="checkbox"/> 39308
Bålstöd Form 60, Fast	<input type="checkbox"/> st 39325	<input type="checkbox"/> st 39326
Bålstöd Form 60, Swing	vä <input type="checkbox"/> 39321	<input type="checkbox"/> 39323
	hö <input type="checkbox"/> 39322	<input type="checkbox"/> 39324
Bålstöd Form 80, Fast	<input type="checkbox"/> st 39303	<input type="checkbox"/> st 39304
Bålstöd Form 80, Swing	vä <input type="checkbox"/> 39341	<input type="checkbox"/> 39343
	hö <input type="checkbox"/> 39342	<input type="checkbox"/> 39344
Bålstöd Ställbart 80, Swing	vä <input type="checkbox"/> 39317	
	hö <input type="checkbox"/> 39318	
Bålstödsfäste	<input type="checkbox"/> st 39351-5	



12. KNÄDELARE & BENDELARE

Infoblad 96909 *Knädelare & Bendelare*

Knädelare Liten	<input type="checkbox"/>	39615
Knädelare Stor	<input type="checkbox"/>	39612
Bendelare	<input type="checkbox"/>	39602
Knä/Bendelarfäste	<input type="checkbox"/>	39620-1

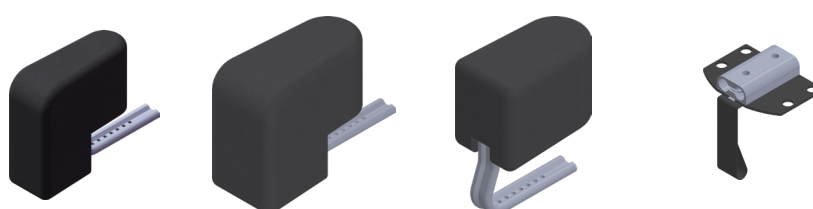

13. BORD

Infoblad 96908 *Bord*

		sb30	sb34
Bord Plast	<input type="checkbox"/>	39541	39551
Bord Trä	<input type="checkbox"/>	39545	39555
Stödbord	<input type="checkbox"/>	39563	39561
Bordsfäste, par	<input type="checkbox"/>	39510-1	



14. BÄLTE & BÄLTESBESLAG, BRÖSTSELEFÄSTE

Infoblad 96912 *Positioneringsbälte*, 96920 *Bröstselefaste*

Positioneringsbälte 2-punkt, XS	<input type="checkbox"/>	13548
Positioneringsbälte 2-punkt, M	<input type="checkbox"/>	13545
Positioneringsbälte 4-punkt, XS	<input type="checkbox"/>	13549
Positioneringsbälte 4-punkt, M	<input type="checkbox"/>	13546
Bältesbeslag sats komplett	<input type="checkbox"/>	39710
Bröstselefaste sats komplett	<input type="checkbox"/>	39750-1



15. EKERSKYDD & HJULKÅPOR

Infoblad 96904 *Hjul*

Ekerskydd för drivhjul HD Motion 22, par	<input type="checkbox"/>	22" - 15473 20" - 15472
------------------------------------------	--------------------------	----------------------------

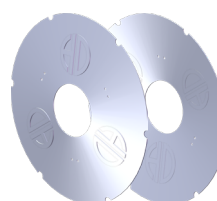

Hjulkåpor för drivhjul HD Motion 16, par	<input type="checkbox"/>	15680
------------------------------------------	--------------------------	-------



16. SUFFLETT



Infoblad 96916 *Sufflett*

Sufflett	<input type="checkbox"/>	39852
Bakstycke sufflett	<input type="checkbox"/>	39859
Fäste sufflett med låsning	<input type="checkbox"/>	sb30 - 39854-1 sb34 - 39855-1



17. UTFYLLNADSKUDDAR

Infoblad 96914 Chassi



Utfyllnadskuddar 1cm, par	<input type="checkbox"/>	Armstöd Std / Vinkelställbart 39680	Armstöd Låg 39685		
---------------------------	--------------------------	-------------------------------------------	----------------------	------------------------------------------------------------------------------------	-------------------------------------------------------------------------------------

18. VÄSKKROK

Infoblad 96915 Väskkrok

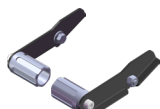

Väskkrok (par)	<input type="checkbox"/>	13610-5	
----------------	--------------------------	---------	-----------------------------------------------------------------------------------

19. TRAMPRÖR

Tramprör, par	<input type="checkbox"/>	modell 22 35592	modell 16 35593		
---------------	--------------------------	--------------------	--------------------	------------------------------------------------------------------------------------	-------------------------------------------------------------------------------------

20. DROPPSTÄLLNING

Infoblad 96918 Droppställning

Droppställning	<input type="checkbox"/>	69760		
Droppställningsfäste vä	<input type="checkbox"/>	69755-1		
Droppställningsfäste hö	<input type="checkbox"/>	69755-2		

21. SYRGASHÅLLARE

Infoblad 96917 Syrgashållare

Syrgashållare 2 liter	<input type="checkbox"/>	56925	
-----------------------	--------------------------	-------	-------------------------------------------------------------------------------------

22. KOMMENTARER

