Datum		Beställningsnr.	
Beställare		Kontakperson	
Tel. beställare		Tel. kontaktperson	
Mail beställare		Mail kontaktperson	
Brukare		Ev. rep. HD Rehab	

- Beställningsguiden används vid beställning av endast **en** rullstol i en viss konfiguration och med eventuella tillbehör.
- Alla delar som ingår i standardkonfigurationen av rullstolschassi är markerade med kryssruta med fet ram (☐). Dessa alternativ kommer att levereras med rullstolen om ingen andra val görs.
- För mer information om olika konfigurationer och tillbehör se Förskrivarinformationen (dok.nr. 95715) och respektive Infoblad. Om djupare information önskas finns även Bruksanvisningar/Monteringsanvisningar på hdrehab.se.

1. CHASSI

Infoblad 95920 *Chassi*

	Sittbredd		
Rullstolschassi 24 Manuell rullstol	38	☐	60230-6
	42	☐	60330-6
	46	☐	60430-6
	50	☐	60530-6
Rullstolschassi 24 Manuell rullstol Förlängd sittram +5 cm	38	☐	60235-6
	42	☐	60335-6
	46	☐	60435-6
	50	☐	60535-6
Rullstolschassi 16 Transportmodell	38	☐	60270-6
	42	☐	60370-6
	46	☐	60470-6
	50	☐	60570-6
Rullstolschassi 16 Transportmodell Förlängd sittram +5 cm	38	☐	60275-6
	42	☐	60375-6
	46	☐	60475-6
	50	☐	60575-6

2. DRIVHJUL & LÄNKHJUL

Infoblad 95938 *Hjul*

		modell 24	modell 16
PUR (Polyuretan) drivhjul *Punkteringsfritt med alu-drivring*	☐	67505-1	67551-1
Flexel drivhjul *Punkteringsfritt med alu-drivring*	☐	67506-1	67552-1
Luftpumpade drivhjul *Med alu-drivring*	☐	67507-1	67553-1

Länkhjul 175 x 43mm	☐	67310
Länkhjul 175 x 28mm	☐	67316
Länkhjul 125 x 27mm, förlängd gaffel	☐	67318
Länkhjul Flexel 200 x 50mm *Ger konflikt med fotstöd i 90° position*	☐	67314
Länkhjul 200 x 28mm *Ger konflikt med fotstöd i 90° position*	☐	67317

3. DRIVRINGAR (modell 24)

Infoblad 95938 *Hjul*

Aluminium	☐	15491
Rostfritt stål	☐	15492
Soft grip, plastbeklädd	☐	15943

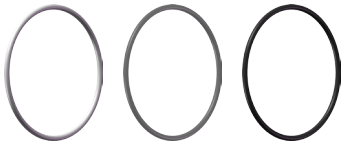

4. KÖRBYGEL / KÖRHANDTAG / VÅRDARBROMS

Infoblad 95939 *Körbygel / Körhandtag / Vårdarbroms*

Körhandtagssida, standard, vä och hö *Med vårdarbroms*	☐	62330-1, 62330-2
Körhandtagssida, förhöjd +12cm, vä och hö *Med vårdarbroms* *Längre broms-, sitstilt- och ryggvinklingsvajrar ingår*	☐	62330-5, 62330-6
Körhandtagssida, vinkelställbar, vä och hö *Med vårdarbroms*	☐	62392-1, 62392-2

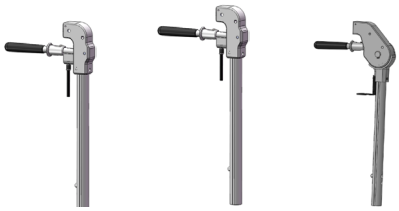

		sb38	sb42	sb46	sb50
Körbygel, standard	☐	62341-1	63341-1	64341-1	65341-1
Körbygel, extra djup (+8cm)	☐	62342-1	63342-1	64342-1	65342-1
Körbygel, förhöjd bockad *Ej i kombination med förhöjd- eller vinkelställbar- körhandtagssida*	☐	62343-1	63343-1	64343-1	65343-1
Separata körhandtag *Ej i kombination med vinkelställbar körhandtagssida*	☐	10295			

5. BENSTÖDSÖVERDEL

Infoblad 95933 *Benstöd*

	Vänster	Höger
Benstöd vinkelställbart, standardlängd	62725	62720
Benstöd vinkelställbart, kort	62721	62722
Benstöd vinkelställbart, långt	62723	62724
Frikopplingsreglage knäled *Ensidesreglering av benstödsvinkel för helt fotstöd / fotlåda / helt vadstöd*	62733-5	*Höger utförande på förfrågan*
Amputationsbenstöd *Vinkelställbart, komplett med vadstöd*	sb38 - 62771 sb42 - 63771 sb46 - 64771 sb50 - 65771	sb38 - 62772 sb42 - 63772 sb46 - 64772 sb50 - 65772
Benstöd fast vinkel 90°, standardlängd	63758-1	63758-2
Benstöd fast vinkel 90°, kort	63758-5	63758-6
Benstöd fast vinkel 90°, långt	63758-3	63758-4
Benstöd fast vinkel 105°, standardlängd	63759-1	63759-2
Benstöd fast vinkel 105°, kort	63759-5	63759-6
Benstöd fast vinkel 105°, långt	63759-3	63759-4
Utan benstöd *Vadstöd och fotstöd utgår*	62701-8	62702-8

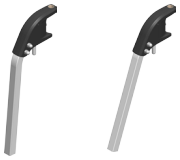

6. VADSTÖD

Infoblad 96934 *Vadstöd*

	sb38	sb42	sb46	sb50
Vadstöd delat, vänster	62801	63801	64801	65801
Vadstöd delat, höger	62802	63802	64802	65802
Vadstöd delat, +30mm extra djup, vä	62803	63803	64803	65803
Vadstöd delat, +30mm extra djup, hö	62804	63804	64804	65804
Vadstöd delat, +50mm extra djup, vä	62805	63805	64805	65805
Vadstöd delat, +50mm extra djup, hö	62806	63806	64806	65806
Vadstöd helt	62811	63811	64811	65811
Vadstöd helt, +30mm extra djup *Beställ frikopplingsreglage för knäled separat*	62812	63812	64812	65812
Vadmatta	63891		65891	
Vadband	63892		63892	
Fästen vadmatta / vadband, 2st	63895			
Utan vadstöd vänster	63801-8			
Utan vadstöd höger	63802-8			

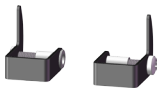

7. FOTSTÖD

Infoblad 96935 *Fotstöd*

		sb38	sb42	sb46	sb50	
Fotstöd delat, standardlängd, vänster	☐	62909	63909	64909	65909	
Fotstöd delat, standardlängd, höger	☐	62908	93908	64908	65908	
Fotstöd delat, kort, vänster	☐	62903	63903	64903	65903	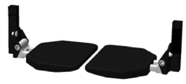
Fotstöd delat, kort, höger	☐	62904	63904	64904	65904	
Används med benstödsöverdel kort						
Fotstöd helt, standardlängd *Beställ frikopplingsreglage för knäled separat*	☐	62951	63951	64951	65951	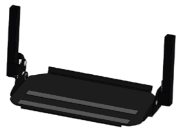
Fotstöd helt, kort *Används med benstödsöverdel kort* *Beställ frikopplingsreglage för knäled separat*	☐	62953	63953	64953	65953	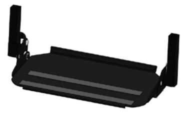
Fotlåda, standardlängd *Beställ frikopplingsreglage för knäled separat*	☐	62981	63981	64981	65981	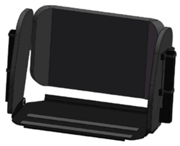
Fotlåda, kort *Används med benstödsöverdel kort* *Beställ frikopplingsreglage för knäled separat*	☐	62982	63982	64982	65982	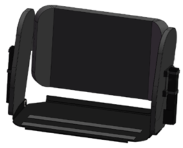
Polstring, delad *Sats med 2 st, för delad fotplatta*	☐	62991-1 (sb38–sb42)		64991-1 (sb46–sb50)		
Polstring, hel *För helt fotstöd eller fotlåda*	☐	62993-1	63993-1	64993-1	65993-1	
Fotstödssida vänster	☐	65987				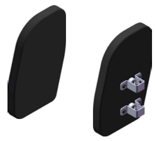
Fotstödssida höger	☐	65986				
Används till fotstöd standardlängd						
Montering av fotstödssida	☐	65987-8				
Hälband, sats med 2 st *För delad fotplatta*	☐	62995-1				
Montering av hälband	☐	62995-8				
Utan fotstöd vänster	☐	63909-8				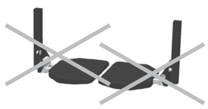
Utan fotstöd höger	☐	63908-8				

8. ARMSTÖD

Infoblad 95936 *Armstöd*

	Vänster	Höger
Armstöd standard	☐ 62401	☐ 62402
Armstöd bred	☐ 63401	☐ 63402
Armstöd lågt	☐ 62405	☐ 62406
Armstöd bred lågt	☐ 63405	☐ 63406
Hemiplegiarmstöd hög	☐ 63491	☐ 63492
Hemiplegiarmstöd låg	☐ 63493	☐ 63494
Sidostöd std med stolpe, utan armstödsplatta	☐ 62451-1	☐ 62451-2
Armstödssarg till armstöd standard	☐ 62471	☐ 62472
Armstödssarg till armstöd bred	☐ 63471	☐ 63472
Montering av armstödssarg	☐ 62471-8	
Armstödslåsning, par *Låser armstöden i sitsramen*	☐ 62459	
Montering av armstödslåsning	☐ 62459-8	
Utan armstöd	☐ 62400-8	☐ 62400-8

ALTERNATIVA UTFÖRANDEN

Alternativa utföranden av HD Balance rullstolschassi ska riskbedömas. Bedöm om den aktuella brukaren får förhöjd tipp- och/eller klämrisk i och med modifieringen. Om det finns en förhöjd risk måste det avgöras om det alternativa utförandet är motiverat trots detta. ***Var noga med att informera berörda om dessa risker.***

9. BALANSPUNKT

Infoblad 95942 *Balanspunkt*

Framflyttad sitsenhet (tyngdpunkt)	☐	67056-8	Se 95758 *Balanseringsguide*, 95759 *Referenstabell balanseringskonfigurationer* och 95707 *Riskinformation*
Bakåtflyttad sitsenhet (tyngdpunkt)	☐	67057-8	
Drivhjul i bakre position (5 cm bak)	☐	67551-8	

10. SITTHÖJD

Infoblad 95943 *Sitthöjd*

Höjd sitthöjd +5 cm	☐	67052-8	Se 95758 *Balanseringsguide*, 95759 *Referenstabell balanseringskonfigurationer* och 95707 *Riskinformation*
Sänkt sitthöjd -3 cm	☐	67053-8	
20" hjul på modell 24 — PUR *Sänker sitthöjden med ca. 4 cm*	☐	67515-2	
Flexel	☐	67516-2	
Luftpumpade	☐	67518-2	
125x27 Länkhjul på modell 24 *Kan bara användas med 20" drivhjul*	☐	67315	

11. RYGGVINKLING OCH SITSTILT

Infoblad 95944 *Sitstilt och Ryggvinkling*

Se 95707 *Riskinformation*. Standard är fast ryggvinkel 95° och 0° - 20° sitstilt.

Fast ryggvinkel (standard) *Levereras med 95° om inget val görs*	☐	Önskas levererad med följande vinkel *(90°-105° möjligt):*	☐
Regelbar ryggfällning *Gasfjäder - regelbar 90°-120°*	☐	67701-8	
Sitstilt -5° - 20° *Medger 5° framåttiltning*	☐	67820-8	
Utökad sitstilt 0° - 30° ***OBS**: drivhjulet bör sitta i bakre postition*	☐	67823-8	
Utökad sitstilt -5° - 30° *Medger 5° framåttiltning* ***OBS**: drivhjulet bör sitta i bakre postition*	☐	67824-8	

12. YTTERMÅTT

Infoblad 95938 *Hjul*, 95719 *Måttabell*

Länkhjulstapp smal *Minskar totalbredd (i kombination med inflyttad drivring)*	☐	69991-1
Inflyttad drivringsposition *Minskar totalbredden, brukaren kan ej köra själv*	☐	15499-8

13. UTFÖRANDE FÖR HÅRT BELASTANDE BRUKARE

Infoblad 96946 *Utförande för hårt belastande brukare*

Fjädrande rygg *Finns både till vinklingsbar rygg och fast ryggvinkel*	☐	

14. BROMSAR, SPECIALVARIANTER

Infoblad 96947 *Bromsar, specialvarianter*

Brukarbroms till modell16	☐	67130-1
Brukarbromsar med förlängt handtag *Passar modell 24*	☐	67115-5

TILLBEHÖR

15. HUVUDSTÖD / NACKSTÖD

Infoblad 95932 *Huvudstöd / Nackstöd*

	Grå Trevira	Svart Trevira	Hygien klädsel
Huvudstöd Basic	☐ 69108-1	☐ 69108-3	☐ 69108-2
Huvudstöd Side, sidoställbart	☐ 69101-1	☐ 69101-3	☐ 69101-2
Huvudstöd Side+ *Med fästen för sidostöd* *Sidostöd beställs separat*	☐ 69104-1	☐ 69104-3	☐ 69104-2
Sidostöd till huvudstöd, Vario *Ställbar vinkel*	☐ st 69182-1	☐ st 69182-3	☐ st 69182-2
Sidostöd till huvudstöd, Fix *Fast vinkel.*	☐ st 69181-1	☐ st 69181-3	☐ st 69181-2
Huvudstödsöverdrag *Svart Trevira*		☐ st 49911	
Nackstöd Side	☐ 69111-1	☐ 69111-3	☐ 69111-2
Nackstöd Side+ *Med fästen för sidostöd* *Sidostöd beställs separat*	☐ 69114-1	☐ 69114-3	☐ 69114-2
Sidostöd till nackstöd, Vario *Ställbar vinkel*	☐ st 69191-1	☐ st 69191-3	☐ st 69191-2
Extra klädsel, Huvudstöd Basic	☐ st 49922	☐ st 49952	☐ st 49924
Extra klädsel, Huvudstöd Side	☐ st 49921	☐ st 49951	☐ st 49923
Extra klädsel, Nackstöd Side	☐ st 49926	☐ st 49953	☐ st 49927
Extra Klädsel, Sidostöd *För Huvudstöd och Nackstöd*	☐ st 49931	☐ st 49941	☐ st 49932
Specialvariant: Huvud-/Nackstödsrör förlängt +10cm		☐ 12780-1	

16. BORD

Infoblad 95930 *Bord*

		sb38	sb42	sb46	sb50
Bord PC (rökfärgat)	☐	69521	69531	69541	69551
Bord PC (rökfargat), med polstring	☐	69522	69532	69542	69552
Bord Trä (ek)	☐	69525	69535	69545	69555
Bord Trä (ek), med polstring	☐	69526	69536	69546	69556
Stödbord, polstrat	☐	69596		69598	

Muggbord (ek)	vänster ☐	69581	höger ☐	69582

Bordsfäste, par	☐	69515-1		
Bordsfäste med låsning, par	☐	69515-5		
Muggbordsfäste, med lås.	vänster ☐	69585-1	höger ☐	69585-2
Montering av bordsfäste	☐	69515-8		

17. EKERSKYDD & HJULKÅPOR

Infoblad 95938 *Hjul*

Ekerskydd för drivhjul modell 24, par	☐	15471 (24”), 15472 (20”)
Montering av ekerskydd	☐	15475-8

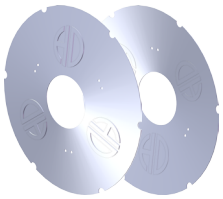

Hjulkåpor för drivhjul modell 16, par	☐	15690
Montering av hjulskåpor	☐	15690-8

18. ÖVRIGA TILLBEHÖR

Profilstopp *Hjälper till att montera huvud-/nack- och bålstöd i rätt position. Se Infoblad 95932.*		☐ st	12799
Väskkrok *Se Infoblad 95957.*		☐ st	13605
Montering av väskkrok		☐	13605-8
Droppställning *Se Infoblad 95956 och Riskinformation 95707.*		☐	69760
Droppställningsfäste	vänster	☐	69755-1
	höger	☐	69755-2
Montering av droppställningsfäste		☐	69750-8
Syrgashållare 2 liter *Se Infoblad 95955 och Riskinformation 95707.*		☐	59605
Montering av syrgashållare		☐	56904-8

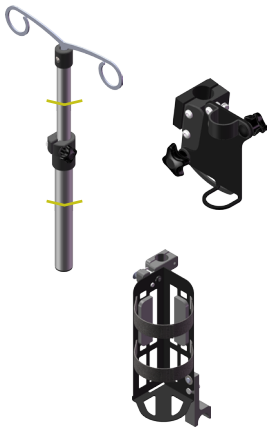

19. KOMMENTARER

Skicka till info@hdrehab.se